

El conjunto consta de Iglesia y casa parroquial; la primera presenta fachada a la calle Joaquín Costa, mientras que la segunda se sitúa en la parte posterior del solar. El proyecto se inicia en 1946 pero la obra se ejecuta con lentitud debido a la escasez de presupuesto, por lo que no se abre al culto hasta 1950, aún sin terminar las dependencias traseras.

El diseño se basa en una cuadrícula de 2,40 m de lado, tanto en planta como en alzado. El ladrillo es el material empleado para la estructura y las fachadas por ser el disponible con mayor facilidad en la época.

En palabras de su autor *“ninguna preocupación simbólica ha regido el proyecto de la Iglesia de San Agustín. Sólo se ha considerado la necesidad de reunir el mayor número de fieles en buenas condiciones de visibilidad, audición y proximidad al Altar, con la condición de conseguir una estructura muy económica en sí, que sin revestimiento alguno en la bóveda no sea perjudicial a las condiciones acústicas y tenga un aspecto digno”*.

La iglesia está constituida por una única nave elíptica de 24 m de longitud por 19,20 m de ancho y constituye un ejemplo de convivencia entre la planta central y el itinerario procesional a lo largo del eje mayor. Sobre la elipse se dispone una bóveda formada por veinte arcos cruzados de 4,80 m de flecha. Este tipo de solución es una seña de identidad de la arquitectura de Moya que había sido probada ya en otras obras anteriores.

Moya explica que *“por la fecha de construcción se trata de una Iglesia «preconciliar»; si bien, según las antiguas normas litúrgicas seguidas puntualmente, tenía ciertos aspectos no frecuentes en la época: la mesa del altar exenta, carencia de retablo, Sagrario en capilla independiente, forma general adecuada para la participación de los fieles, y dificultad para colocar altares en la nave”*.

Finalmente, la fachada principal se concibe independiente del edificio a modo de estandarte del templo y su concavidad amplía y enfatiza la entrada.

Arquitecto: Luis Moya Blanco (Madrid, 1904-1990)

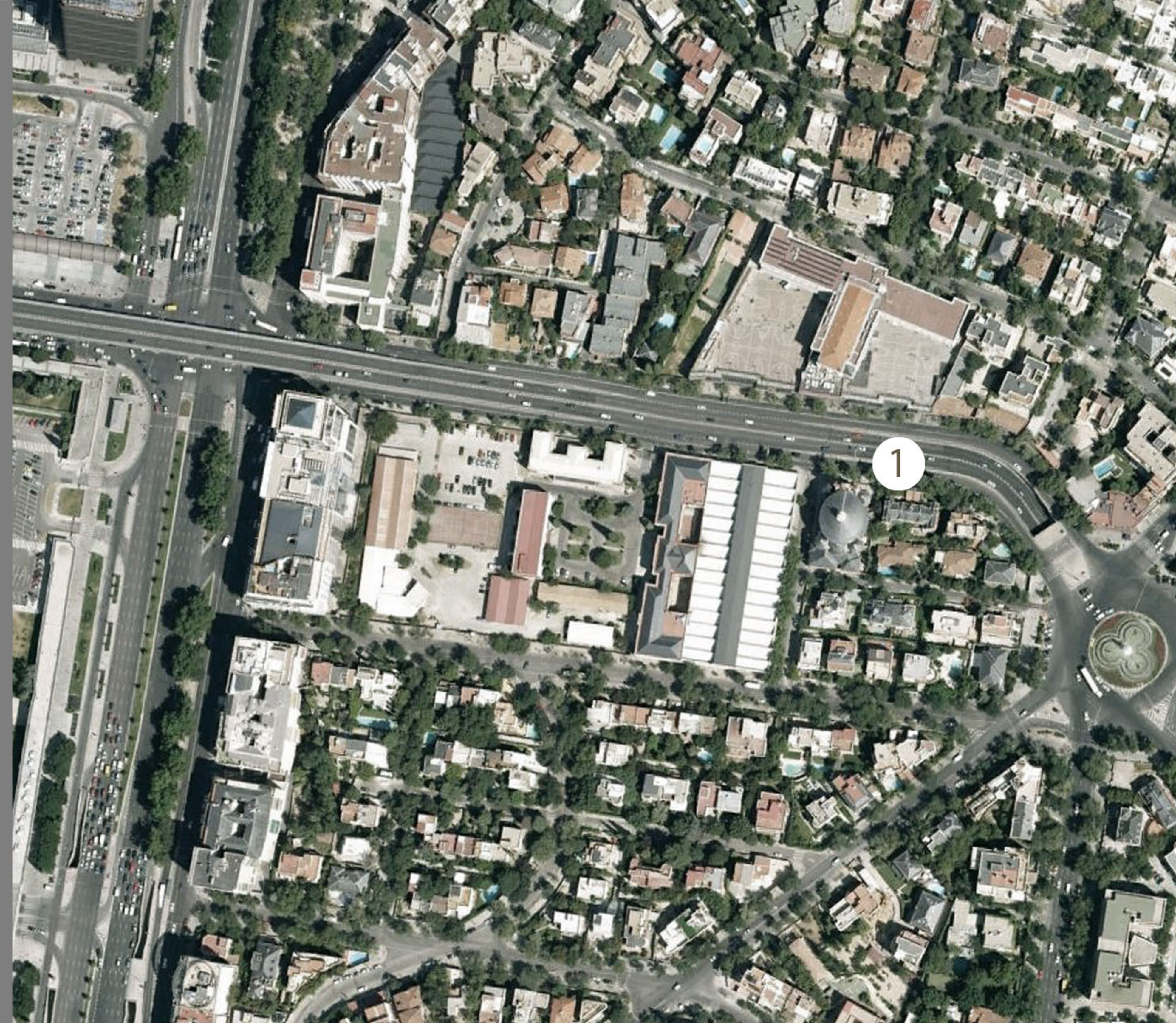

1. Iglesia parroquial de San Agustín

a. Iglesia

b. Dependencias parroquiales

Iglesia parroquial de San Agustín
calle Joaquín Costa 10, 28002 Madrid



Iglesia parroquial
de San Agustín

Luis Moya Blanco



PROYECTO I+D+i
“Relación forma-construcción en la arquitectura religiosa de Luis Moya Blanco (1942-71)”

guías de arquitectura y paisaje

5

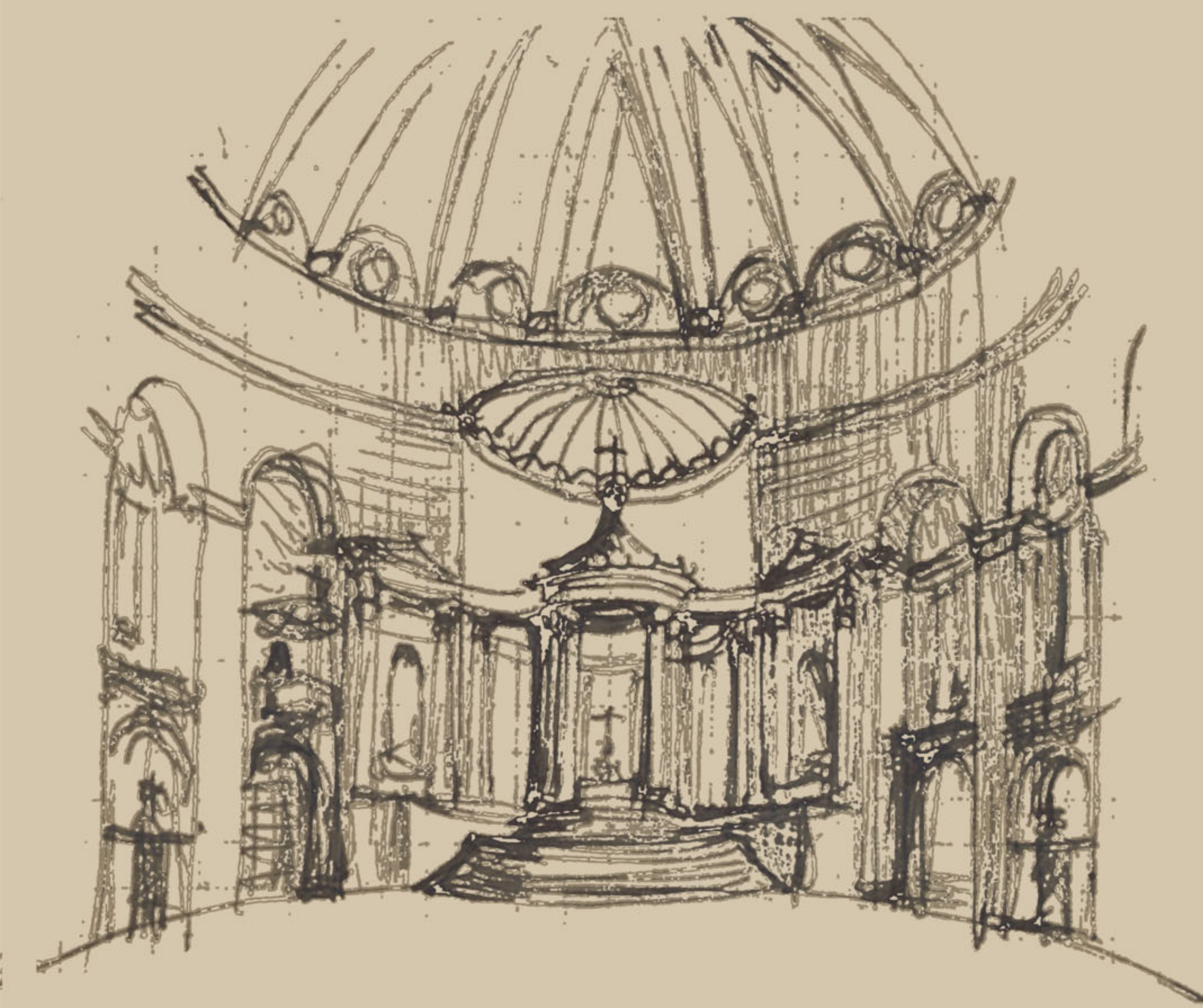

3

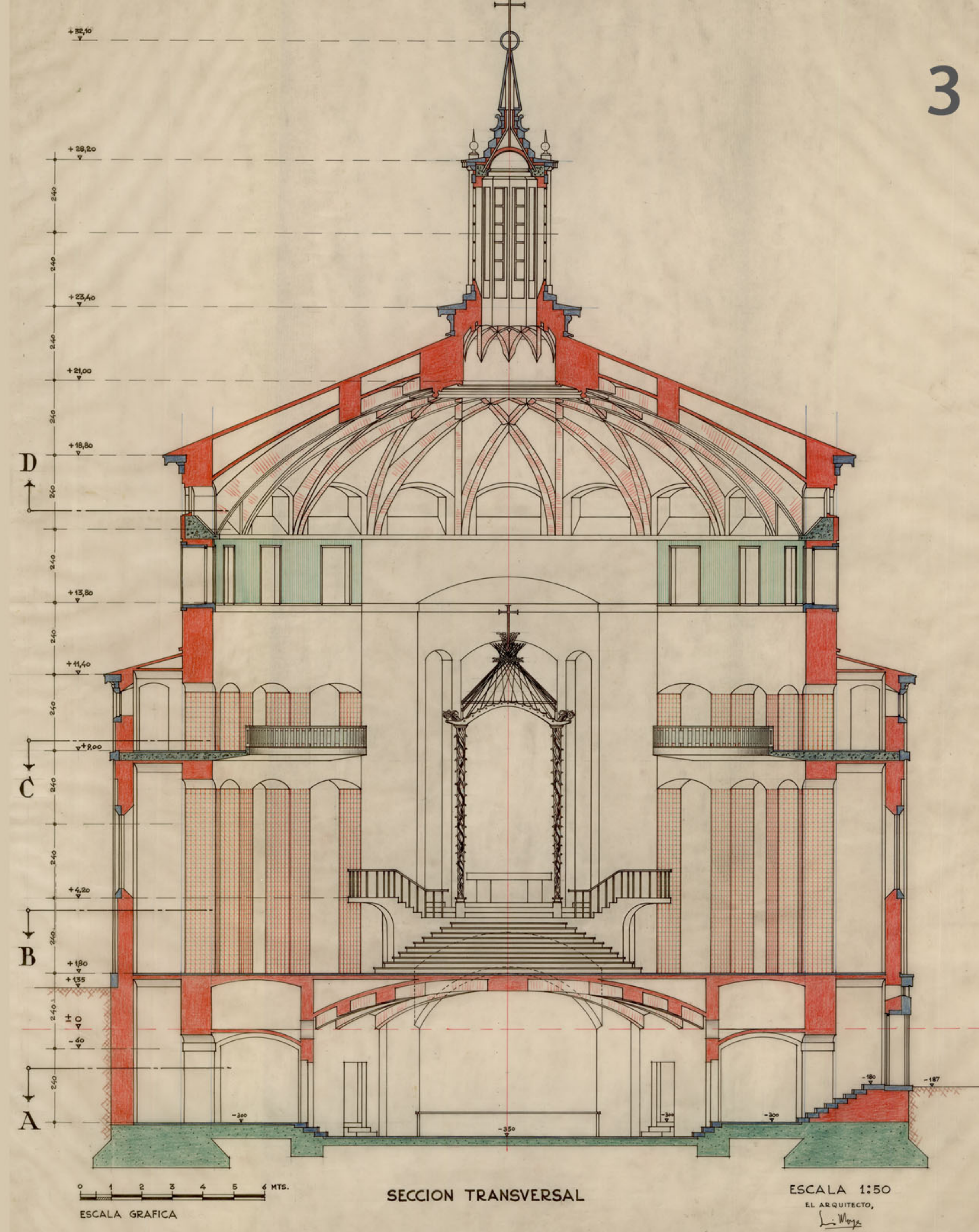

2

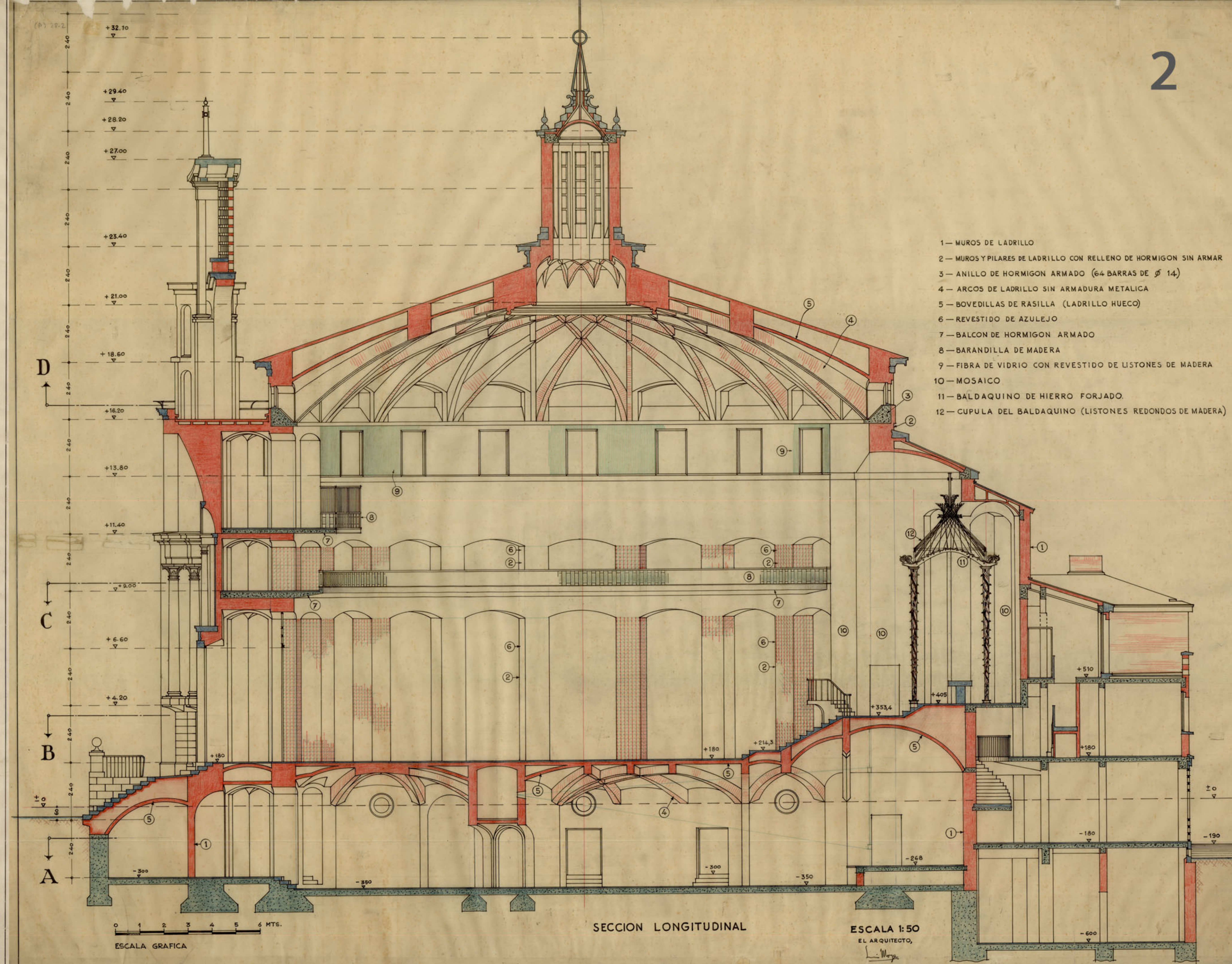

4

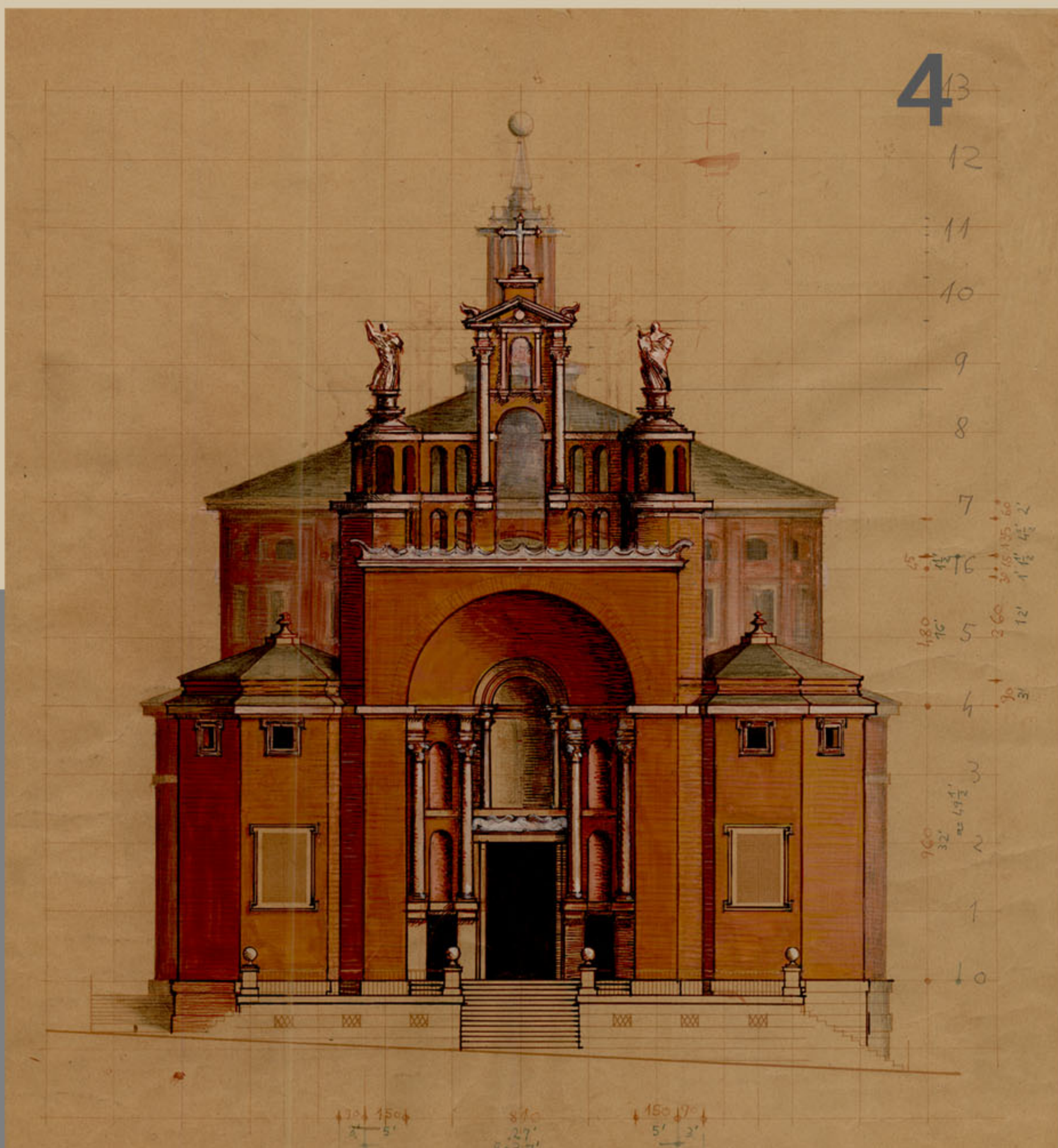

1. Planta nivel de la Iglesia 2. Sección longitudinal 3. Sección transversal 4. Alzado principal 5. Vista interior
Planos: Legado L. Moya B., Biblioteca ETS de Arquitectura, UPM
Fotografías: Legado L. Moya B., Biblioteca ETS de Arquitectura, UPM / M. Suárez / I. Valle

